

RUE associato dei comuni di:
BAISO - CANOSSA
CASINA - VETTO
VILLA MINOZZO

rue
CASINA

Attuazione dell' art. 29 della L.R. 20/2000 e s.m.i.

La Presidente della Comunità Montana
dell'Appennino Reggiano
SARA GIACOMINI

Il Vicepresidente della Comunità
Montana dell'Appennino Reggiano
GIANLUCA MARCONI

La Dirigente del Servizio
Programmazione Tutela e
Valorizzazione del Territorio
Responsabile del procedimento
Arch. M. LEONARDA LIVERATO

Progettisti

VALSAT - Dott. Stefano Baroni, Dott. Tania Saleri
Geologia e caratterizzazione sismica - Dott. Geol. Gian Piero Mazzetti

adottato con D.C. n° 34 del 28-03-2011
approvato con D.C. n° del

ccdp

Consorzio di Pianificazione
Territoriale

Pianificazione
del territorio consolidato

LEGUIGNO

P3.2
RUE

SCALA 1:2.000

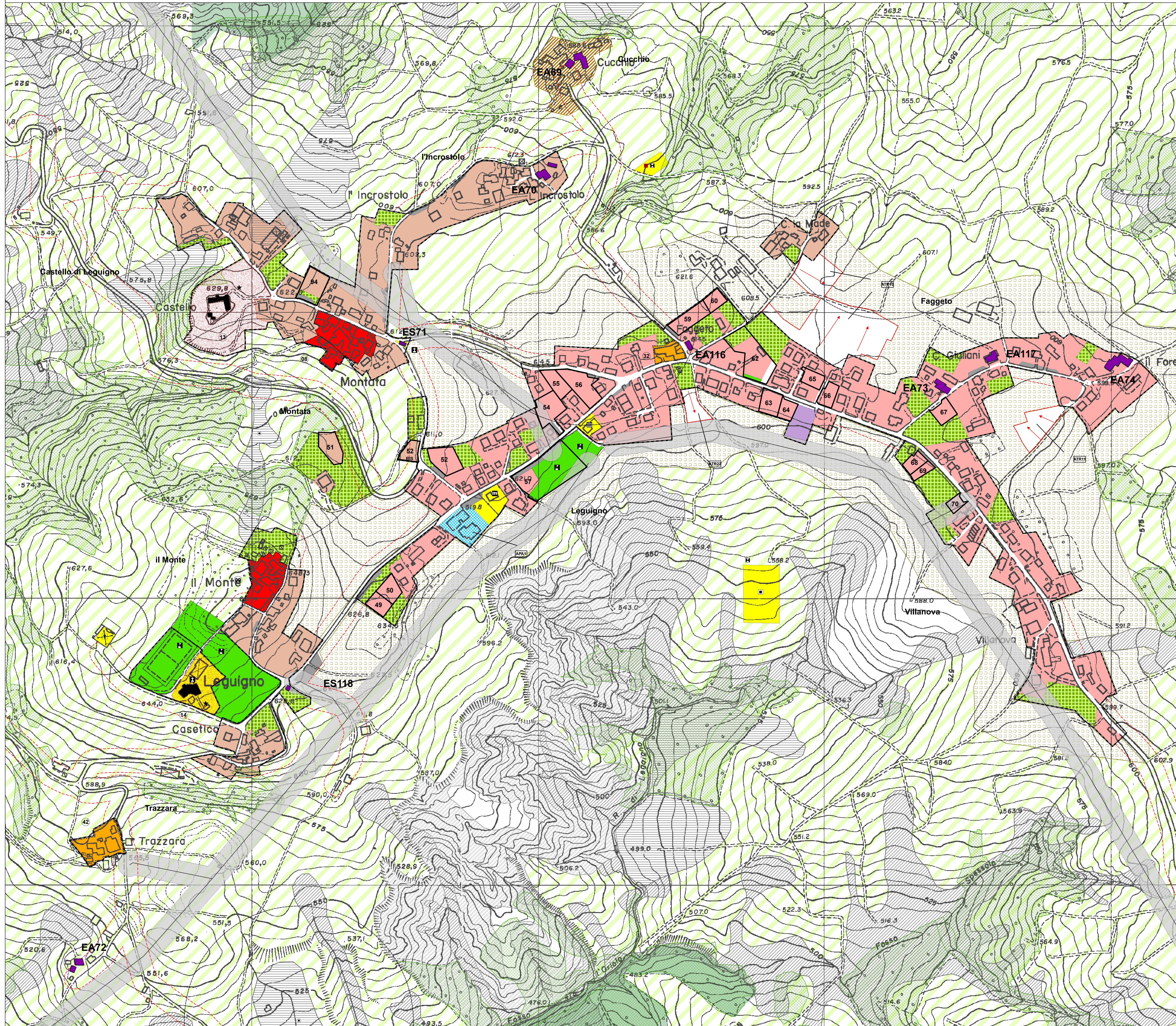

COMUNITA' MONTANA DELL'APPENNINO REGGIANO
Provincia di Reggio Emilia

Pratica n°3365 Redatto da GDU/8 Nome file:3365/casina/P3_RUE_A.swp 22-07-2013