

**RUE associato dei comuni di:**  
**BAISO - CANOSSA**  
**CASINA - VETTO**  
**VILLA MINOZZO**

**rue**  
**CASINA**

Attuazione dell' art. 29 della L.R. 20/2000 e s.m.i.

La Presidente della Comunità Montana dell'Appennino Reggiano  
**SARA GAROFANI**

Il Vicepresidente della Comunità Montana dell'Appennino Reggiano  
**GIANLUCA MARCONI**

La Dirigente del Servizio Programmazione Tutela e Valorizzazione del Territorio Responsabile del procedimento  
**Arch. M. LEONARDA LIVIERATO**

Progettisti  
 Urbanistica - Arch. Aldo Catti  
 VALSAT - Dott. Stefano Baroni, Dott. Tania Tellini  
 Geologia e caratterizzazione sismica - Dott. Geol. Gian Pietro Mazzetti

**ccdp**  
 centro cooperativo di progettazione s.c.  
 via Lombardia 17  
 42124 Reggio Emilia  
 tel. 0522 326495 fax 0522 920794  
 www.ccdp.org.com  
 email: info@ccdp.org.com  
 c.f.p. n° 00476400352

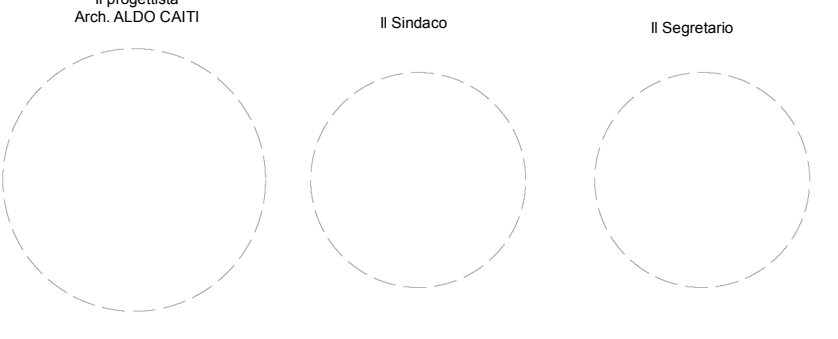

**Pianificazione del territorio rurale**

**P4.1 RUE**

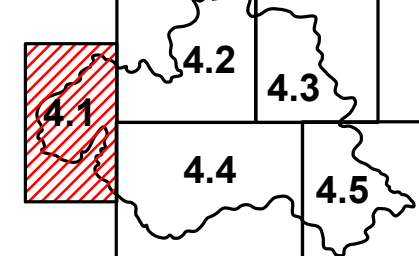

N  
 SCALA 1:5.000

COMUNITA' MONTANA DELL'APPENNINO REGGIANO  
 Provincia di Reggio Emilia