COMUNITA' MONTANA DELL'APPENNINO REGGIANO
Provincia di Reggio Emilia

RUE associato dei comuni di:
BAISO - CANOSSA
CASINA - VETTO
VILLA MINOZZO

Attuazione dell' art. 29 della L.R. 20/2000 e s.m.i.

rue
CASINA

La Presidente della Comunità Montana dell'Appennino Reggiano
SARA GAROFANI

Il Vicepresidente della Comunità Montana dell'Appennino Reggiano
GIANLUCA MARCONI

La Dirigente del Servizio Programmazione Tutela e Valorizzazione del Territorio Responsabile del procedimento
Arch. M. LEONARDA LIVIERATO

Progettisti
Urbanistica - Arch. Aldo Caiti
VALSAT - Dott. Stefano Baroni, Dott. Tania Tellini
Geologia e caratterizzazione sismica - Dott. Geol. Gian Pietro Mazzetti

adottato con D.C. n° 34 del 28-03-2011
approvato con D.C. n° del

ccdp
centro cooperativo di progettazione s.r.l.
centro cooperativo di progettazione
via Lombardia n. 7
42124 Reggio Emilia
tel 0522 523455 fax 0522 523734
www.ccdp.it
www.ccdp.com
c.c.p. n.a. 0001484352

Il progettista Arch. ALDO CAITI | Il Sindaco | Il Segretario

Pianificazione del territorio consolidato

CAPOLUOGO

P3.1
RUE

N

SCALA 1:2.000
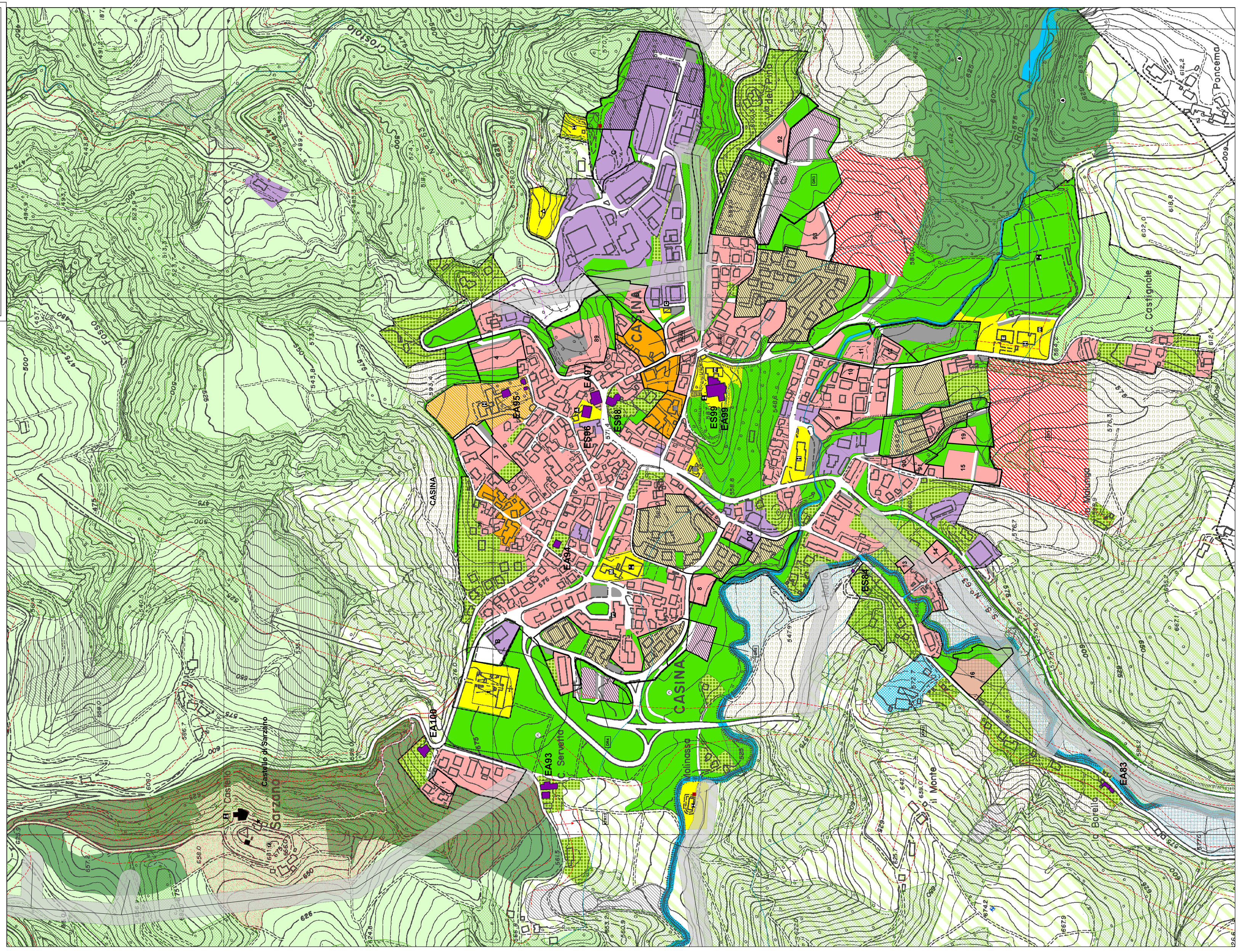
Pratica n°3365 | Redatto da GDUrb | Nome file:3365\Casina\P3_RUE_A.shp | 22-07-2013