PROVINCIA DI REGGIO EMILIA

COMUNE DI CASINA

psc

PIANO STRUTTURALE COMUNALE

Art. 32 bis L.R.24 marzo 2000 n°20

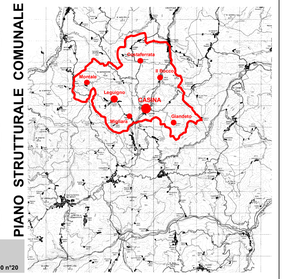

2ª VARIANTE

P2.1

2ª Var. PSC adottata con D.C. n° del
2ª Var. PSC approvata con D.C. n° del

Tavola dei Vincoli

N

SCALA 1:11.500

ccdp

centro cooperativo di progettazione s.c.
architettura ingegneria urbanistica

via Lombardia n.7
42124 Reggio Emilia
tel. 0522 920754
fax 0522 920754
www.ccdprog.com
e-mail: info@ccdprog.com
c.f.p. iva 00474840352

Il progettista
Arch. ALDO CATI

Il Sindaco

Il Segretario

Pratica n°4435 | Redatto da:GDU/rb | Nome file:4435(2)PA_P2.1_B | Luglio 2019

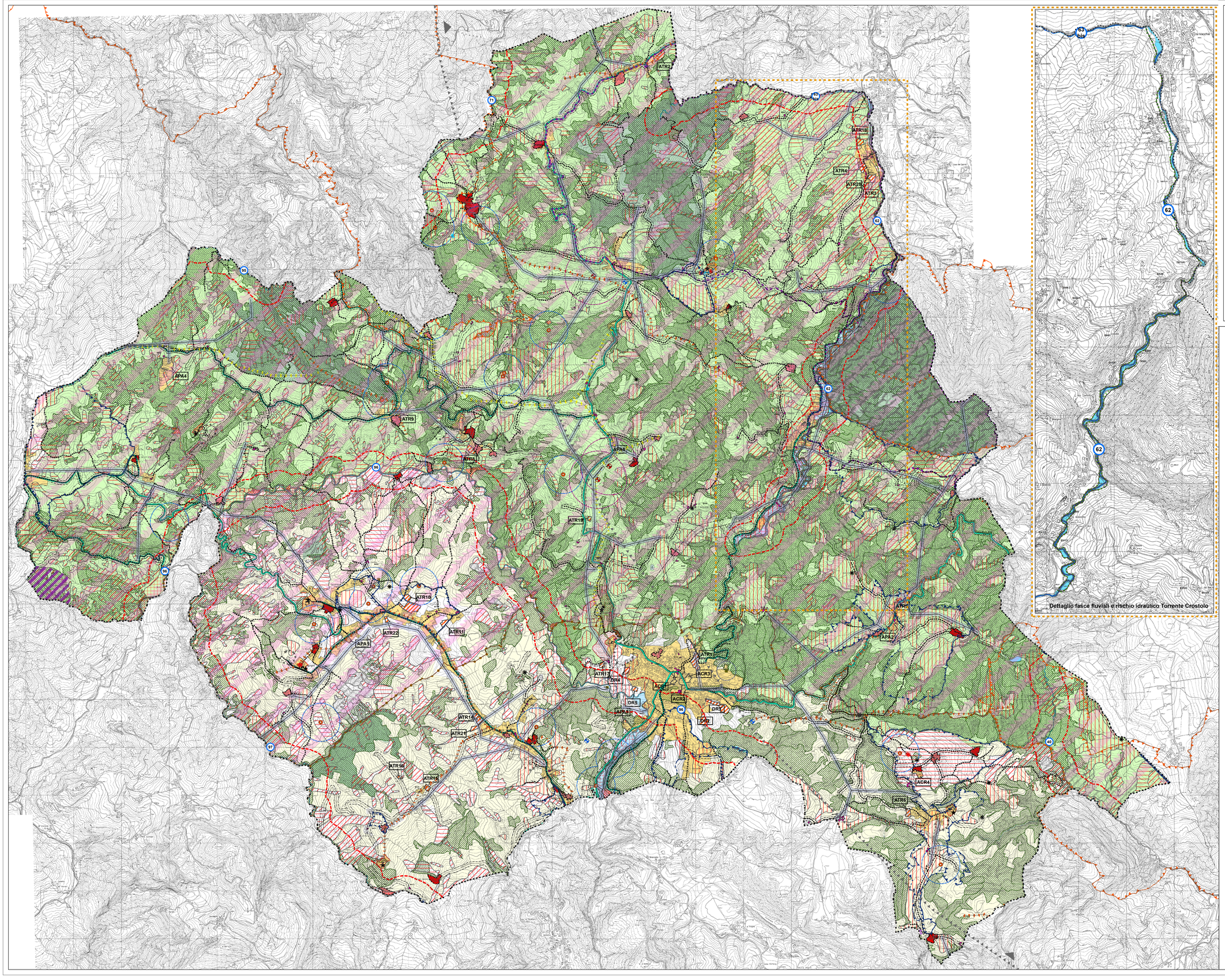

Legenda

Confine comunale

Territorio urbanizzato

Territorio urbanizzabile

Beni Paesaggistici (Art. 39)
Aree tutelate per legge

Perimetro aree vincolate con D.M. del 1-8-1985

Fiumi, torrenti e corsi d' acqua iscritti nelle Acque Pubbliche

- 60 Rio Dorgola
- 70 Torrente Campola
- 97 Rio di Beleo o di Leguigno
- 62 Torrente Crostolo
- 94 Rio Ceresola
- 95 Rio Fiumicello
- 96 Torrente Tassobbio

Fascia laterale di 150 m. dalle Acque Pubbliche (Art. 39)

Zone gravate da usi civici (Montale-Pianzo) (Art. 54)

Sistemi, zone ed elementi strutturanti la forma del territorio e di specifico interesse naturalistico

Sistema forestale boschivo (Art. 41)

Piante tutelate

Piante meritevoli di tutela

Filari tutelati

Filari meritevoli di tutela

Sistema collinare (Art. 40)

Sistema dei crinali principali (Art. 40)

Sistema dei crinali secondari (Art. 40)

Geositi (Monte Duro)

Invasi ed alvei di laghi, bacini e corsi d' acqua (Art. 44)

Zone di tutela ordinaria dei caratteri ambientali di laghi, bacini e corsi d' acqua (Art. 43)

Calanchi (Art. 46)

Zone di tutela naturalistica (Art. 47)

Zone di particolare interesse paesaggistico-ambientale (Art. 45)

Ambiti agricoli di interesse paesaggistico ambientale (Art. 17)

Tutela delle risorse storiche

Nuclei storici (Art. 51)

Nuclei di impianto storico (Art. 99)

Strutture insediative territoriali storiche non urbane (Art. 52)

Complessi edilizi ed edifici vincolati ai sensi del D.Lgs 42/2004 (Art. 102)

- EM Edifici di valore monumentale
- EI Edifici di interesse storico-architettonico
- EA Edifici di valore ambientale

Viabilita' storica (Art. 53)

Viabilita' panoramica (Art. 57)

Aree protette e Rete Natura 2000

Siti di importanza comunitaria - SIC (Rupe di Campotrera-Rossena, Monteduro, Media Val Tresinaro-Val Dorgola) (Art. 84)

Aree di reperimento del paesaggio naturale e seminaturale protetto della collina reggiana (Art. 83)

Limitazione delle attivita' di trasformazione e d' uso derivanti dall' instabilita' dei terreni (Artt. 58-65)

Frana attiva (Fa)

Frana quiescente (Fq)

Frana stabilizzata (Fs)

Terrazzi e Conoidi in evoluzione (b1 - aree Ea)

Terrazzi e conoidi non in evoluzione (b2 - aree Eb)

Deposito alluvionale terrazzato (b3 o maggiori di b3 - aree Em)

Fasce fluviali e rischio idraulico

Fascia di deflusso della piena (Fascia A) (Art. 68)

Fascia di esondazione (Fascia B) (Art. 69)

Aree di inondazione per piena catastrofica (Fascia C) (Art. 70)

Vedi dettaglio

Tutela qualitativa e quantitativa delle risorse idriche superficiali e sotterranee

Sorgenti idriche potabili e/o da tutelare e relative fasce di rispetto

Altri vincoli di limitazione delle trasformazioni urbanistico-edilizie

Rispetto cimiteriale (Art. 36)

Rispetto stradale (Art. 36)

Linee elettriche di media e alta tensione e relative fasce di attenzione (Art. 85)

Rispetto impianti di depurazione di 2° e 3° livello (Art. 82)

Stazioni radio-base SRB (Art. 26)

Rispetto traliccio emittenza radio e televisiva (Art. 26)

Zona di protezione dall'inquinamento luminoso dell'osservatorio astronomico di scandiano (settore orientale del comune) (Art. 87)

Rischio idrogeologico (Art. 63)